



บันทึกข้อความ

ส่วนราชการ องค์การบริหารส่วนตำบลเทวราช (กองคลัง)

ที่ อท.๗๕๔๐๑/ วันที่ ๘ ตุลาคม ๒๕๖๔

เรื่อง รายงานผลการดำเนินการตามโครงการลดการใช้พลังงาน ประจำปีงบประมาณ พ.ศ. ๒๕๖๔

เรียน นายกองคลังองค์การบริหารส่วนตำบลเทวราช

เรื่องเดิม

ตามที่องค์การบริหารส่วนตำบลเทวราช ตระหนักถึงความสำคัญในการประหยัดพลังงาน ลดการใช้พลังงานไฟฟ้า น้ำประปา น้ำมันเชื้อเพลิง วัสดุสำนักงาน ลดการใช้พลังงานอย่างสูญเปล่าสิ้นเปลือง

กองคลัง องค์การบริหารส่วนตำบลเทวราช จึงจัดทำโครงการลดใช้พลังงาน ประจำปีงบประมาณ พ.ศ. ๒๕๖๔ และประกาศใช้มาตรการและแนวทางในการประหยัดพลังงาน ประจำปีงบประมาณ พ.ศ. ๒๕๖๔ ขึ้นโดยมีวัตถุประสงค์เพื่อลดการใช้พลังงาน ลดค่าใช้จ่าย และเพื่อสร้างจิตสำนึกการมีส่วนร่วมให้ทุกคนลดใช้พลังงานพร้อมกับการใส่ใจสิ่งแวดล้อม นั้น

ข้อเท็จจริง

บัดนี้ สิ้นปีงบประมาณ ๒๕๖๔ กองคลัง องค์การบริหารส่วนตำบลเทวราช จึงขอรายงานผลการดำเนินการตามโครงการลดการใช้พลังงาน ประจำปีงบประมาณ พ.ศ. ๒๕๖๔ รายละเอียดปรากฏตามเอกสารที่แนบมาพร้อมนี้

ขอเสนอ

จึงเรียนมาเพื่อโปรดทราบ

(ลงชื่อ).....

(นางสาวสุกัญญา แสงแก้ว)

เจ้าพนักงานการเงินและบัญชีฯ

ความเห็นของปลัดองค์การบริหารส่วนตำบลเทวราช

ความเห็นผู้อำนวยการกองคลัง.....

เพื่อททง

(ลงชื่อ).....

(นางสาววิภา ศรีวิชัย)

ผู้อำนวยการกองคลัง

ความเห็นของนายกองคลังองค์การบริหารส่วนตำบลเทวราช

(ลงชื่อ).....

(นางสาวเกศทิพย์ กองแก้ว)

รองปลัดองค์การบริหารส่วนตำบล รักษาราชการแทน

ปลัดองค์การบริหารส่วนตำบลเทวราช

(ลงชื่อ).....

(นางสาวเกศทิพย์ กองแก้ว)

รองปลัดองค์การบริหารส่วนตำบล รักษาราชการแทน

ปลัดองค์การบริหารส่วนตำบล ปฏิบัติหน้าที่

นายกองคลังองค์การบริหารส่วนตำบลเทวราช

รายงานผลการดำเนินการตามโครงการลดการใช้พลังงาน ประจำปี ๒๕๖๔

๑. สถิติการใช้พลังงานไฟฟ้า เปรียบเทียบกับค่ามาตรฐานการใช้พลังงาน (ประจำเดือนตุลาคม ๒๕๖๓ - เดือนสิงหาคม ๒๕๖๔)

ในภาพรวม ปริมาณการใช้พลังงานไฟฟ้า ประจำเดือนตุลาคม ๒๕๖๓ - เดือนสิงหาคม ๒๕๖๔ น้อยกว่าค่ามาตรฐานการใช้พลังงาน คิดเป็นร้อยละ ๑๘.๑๒ รายละเอียดดังตารางที่ ๑

ตารางที่ ๑ สถิติการใช้พลังงานไฟฟ้า เปรียบเทียบกับค่ามาตรฐานการใช้พลังงาน

ปีงบประมาณ ๒๕๖๔	ไฟฟ้า (หน่วย)	
	ไฟฟ้ามาตรฐาน	ไฟฟ้าที่ใช้จริง
ก.ย. ๖๓	๓,๗๒๖.๑๒	๓,๑๗๐.๐๐
ต.ค. ๖๓	๓,๔๒๙.๑๑	๓,๑๗๐.๐๐
พ.ย. ๖๓	๓,๔๙๑.๘๙	๓,๔๕๙.๐๐
ธ.ค. ๖๓	๓,๒๖๓.๖๕	๒,๕๕๐.๐๐
ม.ค. ๖๔	๓,๑๐๕.๑๖	๓,๐๒๔.๐๐
ก.พ.๖๔	๓,๔๔๔.๙๕	๑,๗๑๔.๐๐
มี.ค. ๖๔	๓,๗๔๗.๗๗	๒,๐๕๘.๐๐
เม.ย. ๖๔	๓,๖๖๑.๔๘	๓,๑๗๔.๐๐
พ.ค. ๖๔	๓,๘๑๓.๓๔	๒,๘๙๒.๐๐
มิ.ย. ๖๔	๓,๗๐๔.๖๙	๒,๗๓๖.๐๐
ก.ค. ๖๔	๓,๕๗๒.๑๓	๓,๓๘๕.๐๐
ส.ค. ๖๔	๓,๖๐๗.๐๒	๓,๕๒๐.๐๐
รวม	๔๒,๕๖๗.๓๑	๓๔,๘๕๒.๐๐

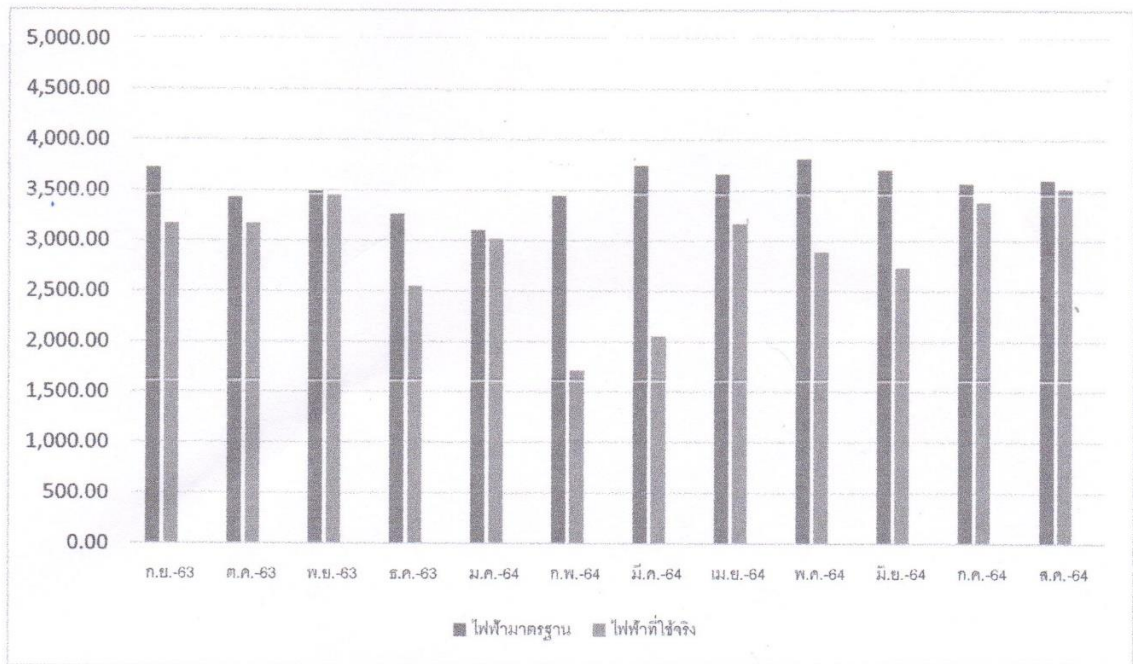

แผนภูมิ ๑ สถิติการใช้พลังงานไฟฟ้า เปรียบเทียบกับค่ามาตรฐานการใช้พลังงาน

๒. สถิติการใช้พลังงานเชื้อเพลิง เปรียบเทียบกับค่ามาตรฐานการใช้พลังงาน (ประจำเดือนตุลาคม ๒๕๖๓ - เดือนสิงหาคม ๒๕๖๔)

ในภาพรวม ปริมาณการใช้พลังงานเชื้อเพลิง ประจำเดือนตุลาคม ๒๕๖๓ - เดือนสิงหาคม ๒๕๖๔ มากกว่าค่ามาตรฐานการใช้พลังงาน คิดเป็นร้อยละ ๘๑.๗๘ รายละเอียดดังตารางที่ ๒

ตารางที่ ๓ สถิติปริมาณการใช้เชื้อเพลิง เปรียบเทียบกับค่ามาตรฐานการใช้พลังงาน ประจำเดือน ตุลาคม ๒๕๖๓ - เดือนสิงหาคม ๒๕๖๔

ปีงบประมาณ ๒๕๖๔	เชื้อเพลิง (ลิตร)	
	น้ำมันมาตรฐาน (ลิตร)	น้ำมันที่ใช้จริง (ลิตร)
ก.ย. ๖๓	๘๘๐.๑๔	๑๘๐.๕๐
ต.ค. ๖๓	๘๘๐.๑๔	๑๘๐.๕๐
พ.ย. ๖๓	๘๘๐.๑๔	๒๑๙.๒๓
ธ.ค. ๖๓	๘๘๐.๑๔	๑๗๑.๐๐
ม.ค. ๖๔	๘๘๐.๑๔	๑๗๔.๘๐
ก.พ.๖๔	๘๘๐.๑๔	๑๒๓.๕๐
มี.ค. ๖๔	๘๘๐.๑๔	๑๗๑.๐๐
เม.ย. ๖๔	๘๘๐.๑๔	๑๑๘.๗๕
พ.ค. ๖๔	๘๘๐.๑๔	๑๘๐.๕๐
มิ.ย. ๖๔	๘๘๐.๑๔	๑๑๔.๐๐
ก.ค. ๖๔	๘๘๐.๑๔	๑๑๔.๐๐
ส.ค. ๖๔	๘๘๐.๑๔	๑๗๕.๗๕
รวม	๑๐,๕๖๑.๖๘	๑,๙๒๓.๕๓

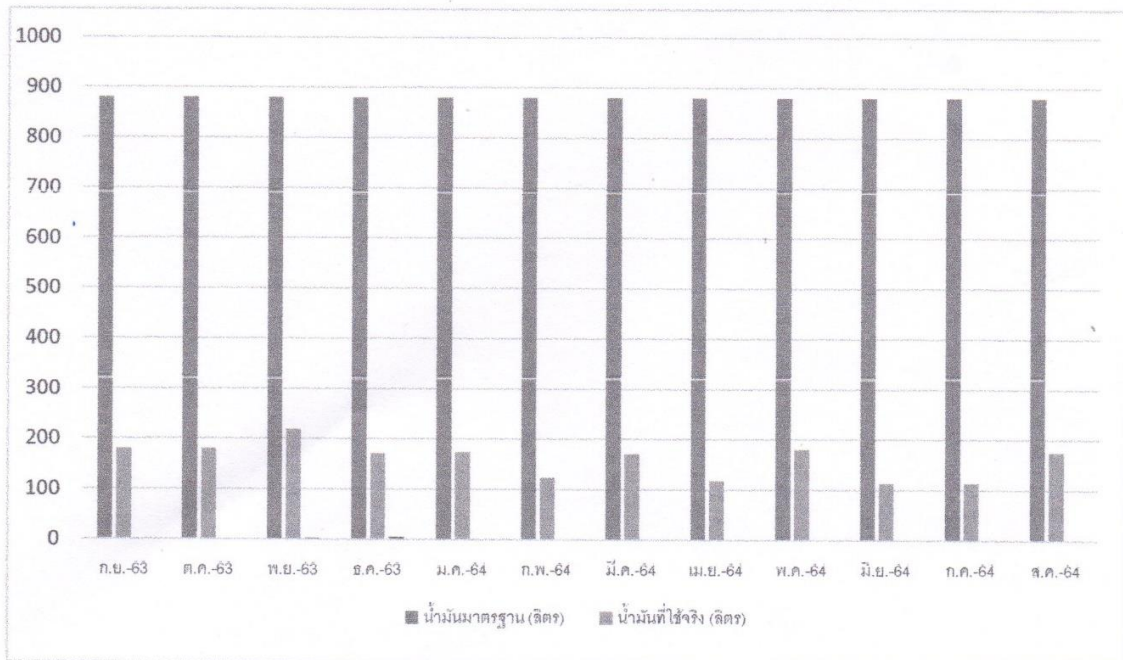

แผนภูมิ ๒ สถิติการใช้พลังงานเชื้อเพลิง เปรียบเทียบกับค่ามาตรฐานการใช้พลังงาน

โครงการลดการใช้พลังงานในภาคราชการ
 e-report.energy.go.th

 กระทรวงพลังงาน
Ministry of Energy

 รหัสสมาชิก : Angthong-sde-12
 หน่วยงาน : องค์การบริหารส่วนตำบลเทวราช

องค์การเดิม

ข้อมูลหน่วยงาน

 หน่วยงาน
 กระทรวงพลังงาน

 รูปแบบการใช้พลังงาน
 หน่วยงานภายใต้กรมบริการ

 หน่วยงานภายใต้กรมบริการ
 ส่งข้อมูลสมบูรณ์

 ส่งข้อมูลสมบูรณ์
 ติดต่อเจ้าหน้าที่

 ติดต่อเจ้าหน้าที่
 ดัชนีการใช้พลังงาน

ดัชนีการใช้พลังงาน

ดัชนีการใช้พลังงาน

ข้อมูลสำหรับการจัดทำค่าดัชนีการใช้พลังงาน ปีงบประมาณ 2564

ข้อมูลทั่วไป

ชื่อหน่วยงาน องค์การบริหารส่วนตำบลเทวราช

สังกัดกรม หน่วยงานท้องถิ่น กระทรวง ส่วนราชการไม่สังกัดสำนักนายกรัฐมนตรี

หน่วยงานของท่านถูกจัดอยู่ในกลุ่ม 1. กลุ่มทั่วไป กลุ่มย่อย 7. หน่วยงานปกครองส่วนท้องถิ่น (อบจ. อบต. เทศบาล) **เปลี่ยนกลุ่ม**

ข้อมูลสำหรับการจัดทำค่าดัชนีการใช้พลังงาน

1.งบประมาณแผ่นดินทั้งหมดของหน่วยงาน ปีพ.ศ. 2564 (บาท/ปี) 260000.00

1.1 งบประมาณค่าไฟฟ้า (บาท/ปี) 200000.00

1.2 งบประมาณค่าน้ำมัน (บาท/ปี) 60000.00

ข้อมูล	ปีงบประมาณ 2564											
	ก.ย.	ต.ค.	พ.ย.	ธ.ค.	ม.ค.	ก.พ.	มี.ค.	เม.ย.	พ.ค.	มิ.ย.	ก.ค.	ส.ค.
2. บุคลากรทำงานเต็มเวลา (คน)	36.00	36.00	36.00	36.00	36.00	36.00	36.00	36.00	36.00	36.00	36.00	36.00
3. พื้นที่ใช้สอยภายในอาคาร (ตารางเมตร)	636.00	636.00	636.00	636.00	636.00	636.00	636.00	636.00	636.00	636.00	636.00	636.00
4. เวลาทำการ (ชั่วโมง)	168.00	168.00	168.00	168.00	168.00	168.00	168.00	168.00	168.00	168.00	168.00	168.00
5. ผู้เข้ามาใช้บริการ (คน)	90.00	87.00	80.00	65.00	60.00	55.00	45.00	39.00	35.00	30.00	25.00	18.00
6. พื้นที่การให้บริการ (ตารางกิโลเมตร)	72.33	72.33	72.33	72.33	72.33	72.33	72.33	72.33	72.33	72.33	72.33	72.33
7. การออกพื้นที่ (ครั้ง)	30.00	35.00	28.00	27.00	31.00	36.00	30.00	25.00	26.00	28.00	22.00	17.00

*หมายเหตุ:กรณีหน่วยงานของท่านไม่มีข้อมูลของปัจจัยใด กรุณากรอก 0

ดูข้อมูลปี 2563

บันทึกข้อมูล

 หน้าหลัก

เปรียบเทียบ ค่ามาตรฐานการใช้พลังงาน และการใช้พลังงานจริง

ไฟฟ้า (หน่วย)	ปีงบประมาณ 2564											
	ก.ย.	ต.ค.	พ.ย.	ธ.ค.	ม.ค.	ก.พ.	มี.ค.	เม.ย.	พ.ค.	มิ.ย.	ก.ค.	ส.ค.
ไฟฟ้ามาตรฐาน	3,726.12	3,429.11	3,491.89	3,263.65	3,105.16	3,444.95	3,747.77	3,661.48	3,813.34	3,704.69	3,572.13	3,607.02
ไฟฟ้าที่ใช้จริง	3,170.00	3,170.00	3,459.00	2,550.00	3,024.00	1,714.00	2,058.00	3,174.00	2,892.00	2,736.00	3,385.00	3,520.00

น้ำมัน (ลิตร)	ปีงบประมาณ 2564											
	ก.ย.	ต.ค.	พ.ย.	ธ.ค.	ม.ค.	ก.พ.	มี.ค.	เม.ย.	พ.ค.	มิ.ย.	ก.ค.	ส.ค.
น้ำมันมาตรฐาน	880.14	880.14	880.14	880.14	880.14	880.14	880.14	880.14	880.14	880.14	880.14	880.14
น้ำมันที่ใช้จริง	180.50	180.50	219.23	171.00	174.80	123.50	171.00	118.75	180.50	114.00	114.00	175.75